KIREI

Belleza y elegancia en cada rincón

@kireihn

Experiencia y solidez en el desarrollo inmobiliario

Creamos productos con identidad y valor únicos, innovadores tomando en cuenta las necesidades cambiantes del mundo inmobiliario.

*Muebles pueden variar

11
Niveles

LOBBY

ÁREA SOCIAL

Oficina privada, salón de billar, salón de eventos, salón multiusos, piscina, gimnasio, bar, áreas verdes kid's club.

PLANTA ELÉCTRICA

50
Apartamentos

Edificio totalmente respaldado por generador eléctrico.

TERRAZA SOCIAL + BAR

SEGURIDAD 24/7
Sistema contra incendios **(NFPA).**
Cámaras de seguridad, área de espera para guardaespaldas.

3
Niveles de estacionamientos

PÓDIUM DE ESTACIONAMIENTOS
Duplicadores de estacionamiento.

Lomas del Guijarro Sur

www.arquikasa.hn

ELIGE TU

Apartamento

*DISTINTOS MODELOS DE APT. **POR TIPO**

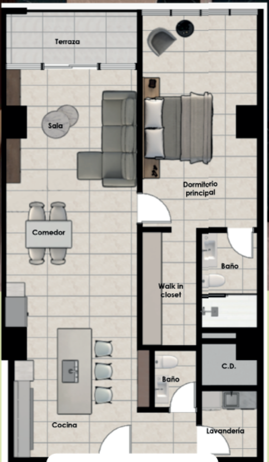
Terraza
Sala
Dormitorio principal
Comedor
Walk in closet
Baño
C.D.
Baño
Cocina
Lavandería

KIREI TIPO 1

92.92 ~ 93.97 m²

1 Habitación
1 $^{1/2}$ Baño
1 Estacionamiento

Sala - Comedor - Cocina Abierta - Lavandería
Terraza - 1 Walk-in closet.

DESDE:

$288,052

www.arquikasa.hn +504 9229-9049 info@arquikasa.hn

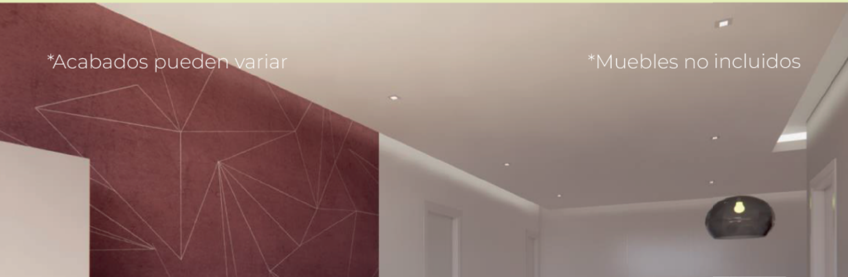

*Acabados pueden variar

*Muebles no incluidos

KIREI TIPO 2

135.37 ~ 138.96 m²

- 2 Habitaciones
- 2 1/2 Baños
- 2 Estacionamientos

Sala - Comedor - Cocina Abierta - Lavandería
Terraza - 1 Walk-in closet.

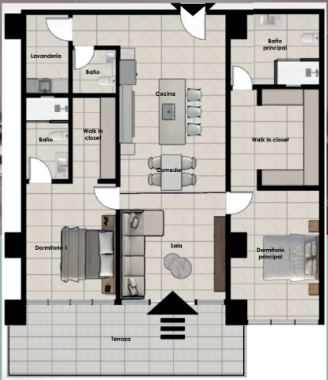
Lavandería
Baño
Cocina
Baño principal
Walk in closet
Baño
Walk in closet
Comedor
Dormitorio 1
Sala
Dormitorio principal
Terraza

DESDE:

$331,398

www.arquikasa.hn +504 9229-9049 info@arquikasa.hn

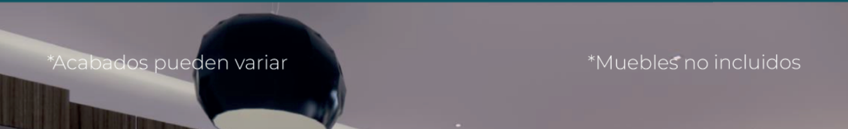

*Acabados pueden variar

*Muebles no incluidos

KIREI TIPO 3

135.37 ~ 184.92 m²

3 Habitaciones
3 ½ Baños
2 Estacionamientos

Sala - Comedor - Cocina Abierta - Lavandería
Terraza - 1 Walk-in closet.

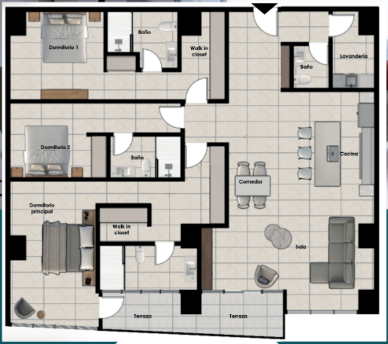
Dormitorio 1
Baño
Walk in closet
Baño
Lavandería
Dormitorio 2
Baño
Cocina
Comedor
Dormitorio principal
Walk in closet
Sala
Terraza
Terraza

DESDE:

$494,845

www.arquikasa.hn
+504 9229-9049
info@arquikasa.hn

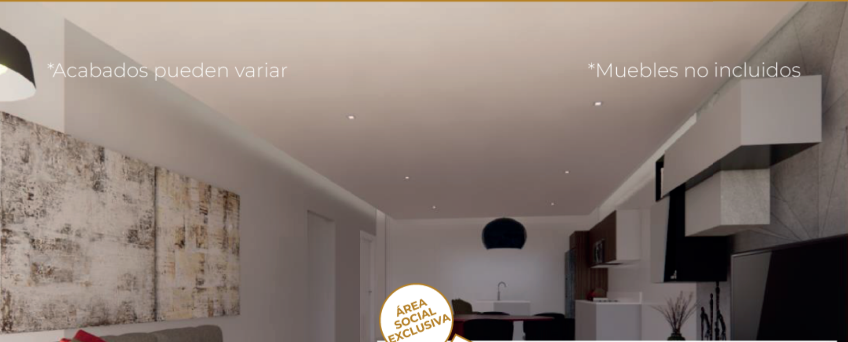
ÁREA SOCIAL EXCLUSIVA

*Acabados pueden variar

*Muebles no incluidos

KIREI VIP

Interior: **213.07 m²**
Terraza: **176 m²**

- 3 - 4Habitaciones
- 3 ½ Baños
- 2 Estacionamientos
- Área social exclusiva

Sala - Comedor - Cocina Abierta - Lavandería
Terraza - 1 Walk-in closet.

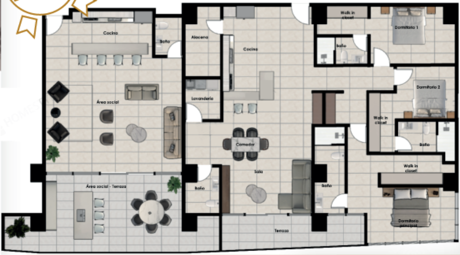
Cocina
Baño
Alacena
Cocina
Walk in closet
Dormitorio 1
Baño
Área social
Lavandería
Dormitorio 2
Walk in closet
Comedor
Baño
Sala
Walk in closet
Área social - Terraza
Baño
Baño
Terraza
Dormitorio principal

DESDE:

$548,545

www.arquikasa.hn   +504 9229-9049   info@arquikasa.hn

Lomas del Guijarro Sur

www.arquikasa.hn

Gimnasio

*Muebles pueden variar

Salón de usos múltiplos

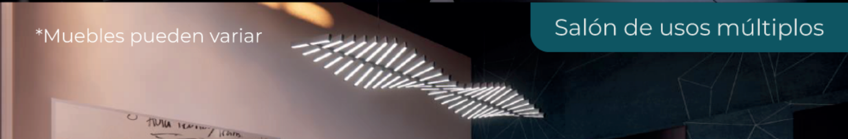

*Muebles pueden variar

Piscina

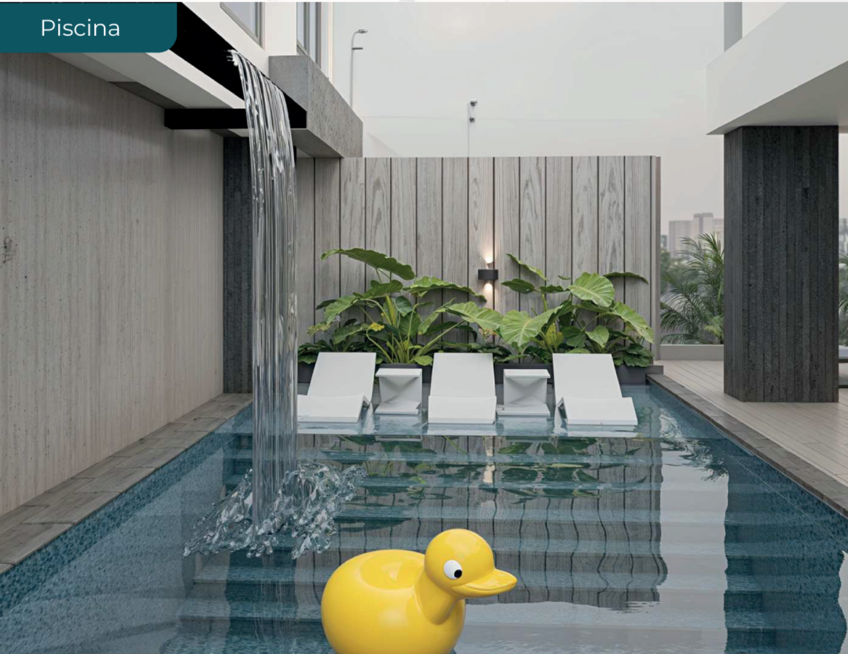

Mobiliario

*Muebles pueden variar

*Muebles pueden variar

¡Belleza y elegancia en cada rincón!

*Muebles pueden variar